



وزارت بهداشت، درمان و آموزش پزشکی

بسمه تعالی

فرم شناسنامه خدمت دستگاه اجرایی

ضمیمه ۱

۱- عنوان خدمت: صدور و تمدید گواهینامه آموزشگاه بهداشت عمومی		۲- شناسه خدمت (این فیلد توسط سازمان مدیریت و برنامه ریزی کشور تکمیل می شود.)												
۳- ارائه دهنده خدمت	نام دستگاه اجرایی: دانشگاه علوم پزشکی خراسان شمالی													
	نام دستگاه مادر: وزارت بهداشت و درمان													
۴- مشخصات خدمت	شرح خدمت صدور گواهینامه آموزشگاه بهداشت اصناف جهت متصدیان و کارگران مراکز تهیه و توزیع مواد غذایی و اماکن عمومی													
	نوع خدمت	<input checked="" type="checkbox"/> خدمت به شهروندان (G2C) <input checked="" type="checkbox"/> خدمت به کسب و کار (G2B) <input type="checkbox"/> خدمت به دیگر دستگاه های دولتی (G2G)												
	ماهیت خدمت	<input type="checkbox"/> حاکمیتی <input checked="" type="checkbox"/> تصدی گری												
	سطح خدمت	<input checked="" type="checkbox"/> ملی <input type="checkbox"/> منطقه ای <input type="checkbox"/> استانی <input type="checkbox"/> روستایی												
	رویداد مرتبط با:	<input type="checkbox"/> تولد <input type="checkbox"/> آموزش <input checked="" type="checkbox"/> سلامت <input type="checkbox"/> مالیات <input type="checkbox"/> کسب و کار <input type="checkbox"/> تامین اجتماعی <input type="checkbox"/> ثبت مالکیت <input type="checkbox"/> تاسیسات شهری <input type="checkbox"/> بیمه <input type="checkbox"/> ازدواج <input type="checkbox"/> بازنشستگی <input type="checkbox"/> مدارک و گواهینامه ها <input type="checkbox"/> وفات <input type="checkbox"/> سایر												
	نحوه آغاز خدمت	<input checked="" type="checkbox"/> تقاضای گیرنده خدمت <input type="checkbox"/> فرارسیدن زمانی مشخص <input type="checkbox"/> خداد رویدادی مشخص <input type="checkbox"/> تشخیص دستگاه <input type="checkbox"/> سایر: ...												
	مدارک لازم برای انجام خدمت	کارت ملی - عکس												
	قوانین و مقررات بالادستی	ماده ۱۳ قانون مواد خوردنی آشامیدنی آرایشی و بهداشتی												
	۵- جزئیات خدمت	آمار تعداد خدمت گیرندگان متوسط مدت زمان ارائه خدمت: یک هفته												
		تواتر <input type="checkbox"/> یکبار برای همیشه یکبار بار در: <input type="checkbox"/> ماه <input type="checkbox"/> فصل <input type="checkbox"/> سال												
تعداد بار مراجعه حضوری حداقل ۶ بار														
هزینه ارائه خدمت (ریال) به خدمت گیرندگان ۶۷۵۰۰۰-۷۸۰۰۰۰ ریال														
<table border="1"> <tr> <td>پرداخت بصورت الکترونیک</td> <td>شماره حساب (های) بانکی</td> <td>مبلغ (مبالغ)</td> </tr> <tr> <td><input type="checkbox"/></td> <td>شماره حساب آموزشگاه مربوطه</td> <td>ریال</td> </tr> <tr> <td><input type="checkbox"/></td> <td></td> <td></td> </tr> <tr> <td><input type="checkbox"/></td> <td></td> <td>...</td> </tr> </table>			پرداخت بصورت الکترونیک	شماره حساب (های) بانکی	مبلغ (مبالغ)	<input type="checkbox"/>	شماره حساب آموزشگاه مربوطه	ریال	<input type="checkbox"/>			<input type="checkbox"/>		...
پرداخت بصورت الکترونیک	شماره حساب (های) بانکی	مبلغ (مبالغ)												
<input type="checkbox"/>	شماره حساب آموزشگاه مربوطه	ریال												
<input type="checkbox"/>														
<input type="checkbox"/>		...												
۶- نحوه دسترسی به خدمت	آدرس دقیق و مستقیم خدمت در وبگاه در صورت الکترونیکی بودن همه یا بخشی از آن													
	نام سامانه مربوط به خدمت در صورت الکترونیکی بودن همه یا بخشی از آن:													
	مرحله خدمت	نوع ارائه	رسانه ارتباطی خدمت											
	در مرحله اطلاع رسانی خدمت	<input type="checkbox"/> الکترونیکی	<input type="checkbox"/> اینترنتی (مانند وبگاه دستگاه) <input type="checkbox"/> تلفن همراه (برنامه کاربردی) <input type="checkbox"/> پست الکترونیک <input type="checkbox"/> ارسال پستی <input type="checkbox"/> تلفن گویا یا مرکز تماس <input type="checkbox"/> پیام کوتاه <input type="checkbox"/> سایر (شبکه های اجتماعی)											

۷- ارتباط خدمت با سایر سامانه ها (بانکهای اطلاعاتی) در دستگاه	<input type="checkbox"/> غیرالکترونیکی	دگر ضرورت مراجعه حضوری	<input type="checkbox"/> جهت احراز اصالت فرد <input type="checkbox"/> جهت احراز اصالت مدرک <input type="checkbox"/> نبود زیرساخت ارتباطی مناسب <input checked="" type="checkbox"/> سایر: مراجعه جهت ثبت نام	مراجعه به دستگاه: <input type="checkbox"/> ملی <input type="checkbox"/> استانی <input type="checkbox"/> شهرستانی	
	<input type="checkbox"/> الکترونیکی		<input type="checkbox"/> اینترنتی (مانند وبگاه دستگاه) <input type="checkbox"/> پست الکترونیک <input type="checkbox"/> تلفن گویا یا مرکز تماس <input type="checkbox"/> دفاتر پیشخوان شماره قرارداد واگذاری خدمات به دفاتر پیشخوان: <input type="checkbox"/> عناوین مشابه دفاتر پیشخوان <input type="checkbox"/> سایر:	در مرحله درخواست خدمت	
	<input checked="" type="checkbox"/> غیرالکترونیکی		<input type="checkbox"/> اینترنتی <input type="checkbox"/> پست الکترونیک <input type="checkbox"/> سایر (باذکر نحوه دسترسی)	<input type="checkbox"/> جهت احراز اصالت فرد <input type="checkbox"/> جهت احراز اصالت مدرک <input type="checkbox"/> نبود زیرساخت ارتباطی مناسب <input checked="" type="checkbox"/> سایر: مراجعه جهت ثبت نام	مراجعه به دستگاه: <input type="checkbox"/> ملی <input type="checkbox"/> استانی <input type="checkbox"/> شهرستانی
	<input checked="" type="checkbox"/> غیرالکترونیکی		<input type="checkbox"/> اینترنتی <input type="checkbox"/> پست الکترونیک	<input type="checkbox"/> جهت احراز اصالت فرد <input type="checkbox"/> جهت احراز اصالت مدرک <input type="checkbox"/> نبود زیرساخت ارتباطی مناسب <input checked="" type="checkbox"/> سایر: مراجعه جهت ثبت نام	مراجعه به دستگاه: <input type="checkbox"/> ملی <input type="checkbox"/> استانی <input type="checkbox"/> شهرستانی
۸- ارتباط خدمت با سایر	<input type="checkbox"/> الکترونیکی	دگر ضرورت مراجعه حضوری	<input type="checkbox"/> جهت احراز اصالت فرد <input type="checkbox"/> جهت احراز اصالت مدرک <input type="checkbox"/> نبود زیرساخت ارتباطی مناسب <input checked="" type="checkbox"/> سایر: مراجعه جهت ثبت نام	مراجعه به دستگاه: <input type="checkbox"/> ملی <input type="checkbox"/> استانی <input type="checkbox"/> شهرستانی	
	<input type="checkbox"/> الکترونیکی		<input type="checkbox"/> اینترنتی (مانند وبگاه دستگاه) <input type="checkbox"/> پست الکترونیک <input type="checkbox"/> تلفن گویا یا مرکز تماس <input type="checkbox"/> دفاتر پیشخوان شماره قرارداد واگذاری خدمات به دفاتر پیشخوان: <input type="checkbox"/> عناوین مشابه دفاتر پیشخوان <input type="checkbox"/> سایر (باذکر نحوه دسترسی)	در مرحله ارائه خدمت	
	<input checked="" type="checkbox"/> غیرالکترونیکی		<input type="checkbox"/> اینترنتی <input type="checkbox"/> پست الکترونیک	<input type="checkbox"/> جهت احراز اصالت فرد <input type="checkbox"/> جهت احراز اصالت مدرک <input type="checkbox"/> نبود زیرساخت ارتباطی مناسب <input checked="" type="checkbox"/> سایر: مراجعه جهت ثبت نام	مراجعه به دستگاه: <input type="checkbox"/> ملی <input type="checkbox"/> استانی <input type="checkbox"/> شهرستانی
	<input type="checkbox"/> الکترونیکی		<input type="checkbox"/> اینترنتی <input type="checkbox"/> پست الکترونیک	<input type="checkbox"/> جهت احراز اصالت فرد <input type="checkbox"/> جهت احراز اصالت مدرک <input type="checkbox"/> نبود زیرساخت ارتباطی مناسب <input checked="" type="checkbox"/> سایر: مراجعه جهت ثبت نام	مراجعه به دستگاه: <input type="checkbox"/> ملی <input type="checkbox"/> استانی <input type="checkbox"/> شهرستانی
۷- ارتباط خدمت با سایر سامانه ها (بانکهای اطلاعاتی) در دستگاه	فیلدهای مورد تبادل			نام سامانه های دیگر	
	استعلام الکترونیکی	<input type="checkbox"/>			
	برخط online دستهای (Batch)	<input type="checkbox"/>			
	اگر استعلام غیرالکترونیکی است، استعلام توسط:	<input type="checkbox"/>			
۸- ارتباط خدمت با سایر	نام سامانه های دستگاه دیگر	نام دستگاه دیگر	فیلدهای مورد تبادل	مبلغ (در صورت پرداخت هزینه)	
	<input type="checkbox"/>			<input type="checkbox"/>	
	<input type="checkbox"/>			<input type="checkbox"/>	
	<input type="checkbox"/>			<input type="checkbox"/>	

دستگاه <input type="checkbox"/>	<input type="checkbox"/>	<input type="checkbox"/>				
مراجعه کننده <input type="checkbox"/>	<input type="checkbox"/>	<input type="checkbox"/>				
دستگاه <input type="checkbox"/>	<input type="checkbox"/>	<input type="checkbox"/>				
مراجعه کننده <input type="checkbox"/>	<input type="checkbox"/>	<input type="checkbox"/>				

۹- عناوین فرایندهای خدمت	۱- درخواست و ثبت نام توسط متقاضی و پرداخت هزینه های مربوطه
	۲- شرکت در دوره آموزشی و آزمون نهایی
	۳- قبولی در آزمون و صدور گواهینامه
	۴- دریافت گواهینامه توسط متقاضی

۱۰- نمودار ارتباطی فرایندهای خدمت

فرایند صدور و تمدید گواهینامه آموزشگاه بهداشت اصناف

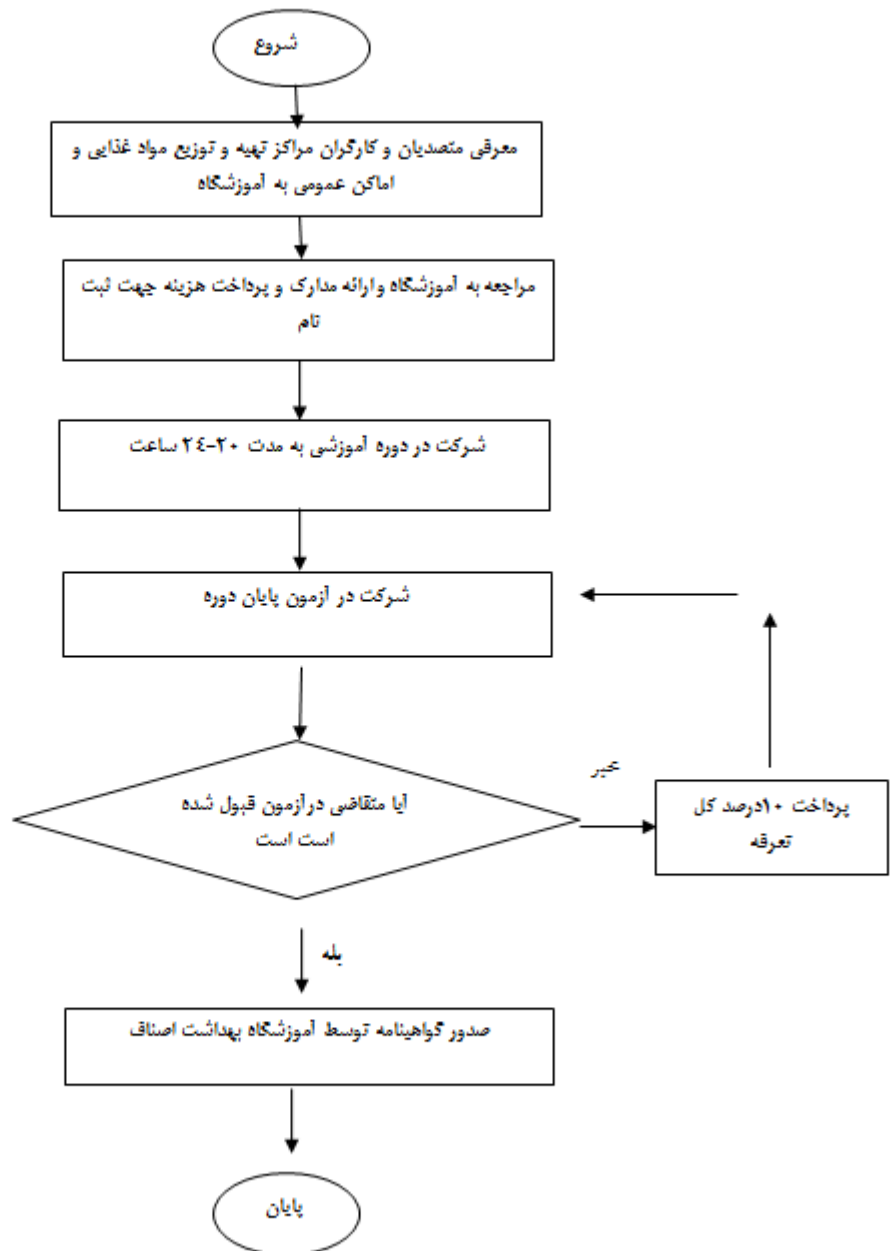

واحد مربوط: سلامت محیط و کار	پست الکترونیک:	تلفن: ۳۲۲۲۹۲۳	نام و نام خانوادگی تکمیل کننده فرم: یوسف امیری
------------------------------	----------------	---------------	--